Sur les bancs de l'école

Association pour l'Inclusion des Enfants et Jeunes avec Autisme

Solde de la Taxe d'Apprentissage 2023

SOUTENEZ L'INCLUSION SCOLAIRE ET PROFESSIONNELLE DES JEUNES AVEC AUTISME.

PAR VOTRE VERSEMENT VOUS POUVEZ CHANGER LA VIE DES JEUNES QUE NOUS ACCOMPAGNONS !

Nouveau dispositif
Échéance mai 2023

En 2023, le solde de la taxe d'apprentissage, dû par toutes les entreprises ayant au moins un salarié, est égal à 0,09% de leur masse salariale de 2022.

1 Au plus tard le 5 ou le 15 mai 2023, les entreprises déclarent et paient le solde de leur taxe d'apprentissage 2023 auprès de l'Urssaf, par l'intermédiaire de la DSN.

2 Entre le 25 mai et le 7 septembre 2023, les entreprises désignent le (ou les) bénéficiaires du solde de leur taxe d'apprentissage sur la plateforme SOLTéA.

Dès début mai 2023, demander une habilitation sur NET-ENTREPRISES.

3 Le 15 juillet, le 15 septembre ou le 15 octobre 2023, les bénéficiaires ainsi désignés reçoivent les versements de la Caisse des dépôts, conformément aux choix des entreprises.

TOUTES LES RÉPONSES À VOS QUESTIONS SUR LE SITE DE LA PLATEFORME SOLTÉA

Vous pouvez choisir très facilement d'allouer la totalité ou une partie du solde de votre taxe d'apprentissage à l'association « SUR LES BANCS DE L'ÉCOLE » !

Nous sommes éligibles et présents sur la plateforme SOLTéA sous les références suivantes :
Association Sur les bancs de l'école
SIRET : 51279131000026 - UAI : 0756021M

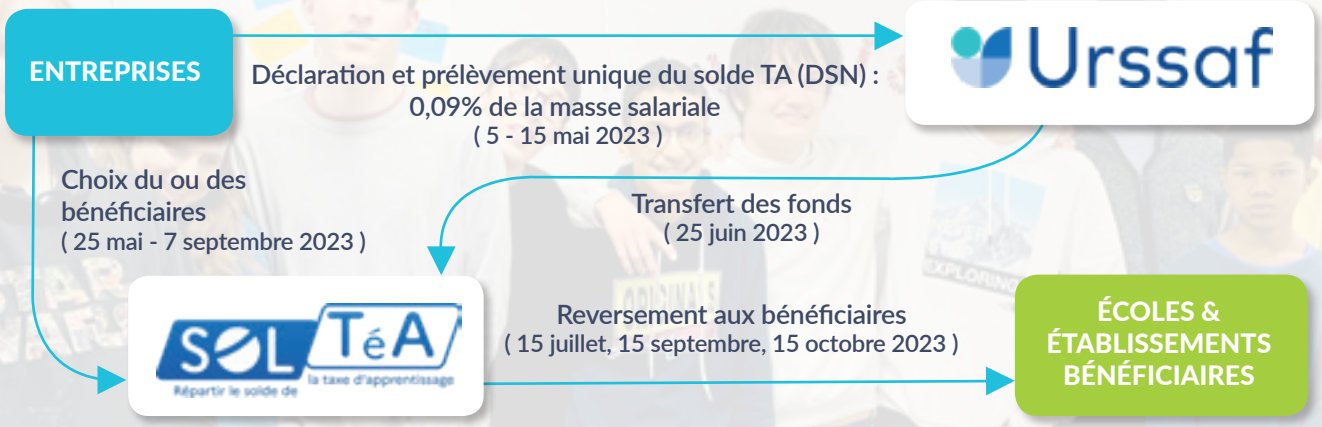

Pourquoi verser votre taxe d'apprentissage à l'association " Sur les bancs de l'école " ?

L'autisme est un handicap qui touche 1 personne sur 100, dont 100 000 jeunes de moins de 20 ans.
40% de ces enfants ne sont pas scolarisés.

Depuis plus de 15 ans, « Sur les bancs de l'école » poursuit une mission de service public auprès des jeunes avec autisme, permettant ainsi d'éviter de lourdes dépenses publiques.

Notre but

L'inclusion scolaire en milieu ordinaire de tous les enfants et jeunes avec autisme et leur accès à l'autonomie sociale et professionnelle.

Des méthodes innovantes, uniques, adaptées aux enfants et aux jeunes avec autisme.

Des résultats spectaculaires : 200 enfants pris en charge chaque année. Plus de 2000 jeunes accompagnés depuis la création de l'association.

Pour permettre cette inclusion, nous avons créé deux établissements uniques en France :

La Maison de Ted

Dispositif de soutien des familles, regroupé dans un même lieu, proposant tous les services nécessaires à l'inclusion scolaire des enfants et jeunes avec autisme.

Autism Friendly Académie

Établissement passerelle adapté vers l'insertion professionnelle en milieu ordinaire des adolescents avec autisme, reconnu par l'Éducation nationale.

Engagez-vous dans une démarche de responsabilité sociétale, en œuvrant pour une société plus inclusive.

Quelques chiffres clés ! *

83 % des parents affirment que l'association a eu un rôle important dans le maintien de la scolarisation en milieu ordinaire de leur enfant.

94 % des parents interrogés ont remarqué des évolutions concernant les capacités à communiquer de leur enfant.

88 % des parents affirment que l'accompagnement de l'association représente un changement majeur dans leur vie.

*Etude d'impact réalisée par KIMSO en 2022

Quelques témoignages

« Pour moi, l'association nous a sauvé et ils ont sauvé notre fils. Il n'a cessé de progresser. »
– Parent Maison de Ted

« Si je ne les avais pas rencontrés, je pense que j'aurais pas pu maintenir ma fille en milieu ordinaire. On me parlait tout de suite de l'IME et d'ULIS, moi je n'étais pas pour. Il y a eu un travail énorme, c'est grâce aux professionnels et on a tous travaillé ensemble. »
– Parent Maison de Ted

« C'est un soulagement, un apaisement. J'en suis très très reconnaissante. Avant j'étais très très présente, je me sentais très responsable. Là je me mets un peu en retrait, ça fait du bien à la famille aussi. On était dans un état de tension, de dispute, on était un peu dans une impasse, on arrivait plus à avoir de relations harmonieuses. Il y avait un énorme stress qui pesait sur toutes les deux. La différence est spectaculaire. »
– Parent Autism Friendly Académie

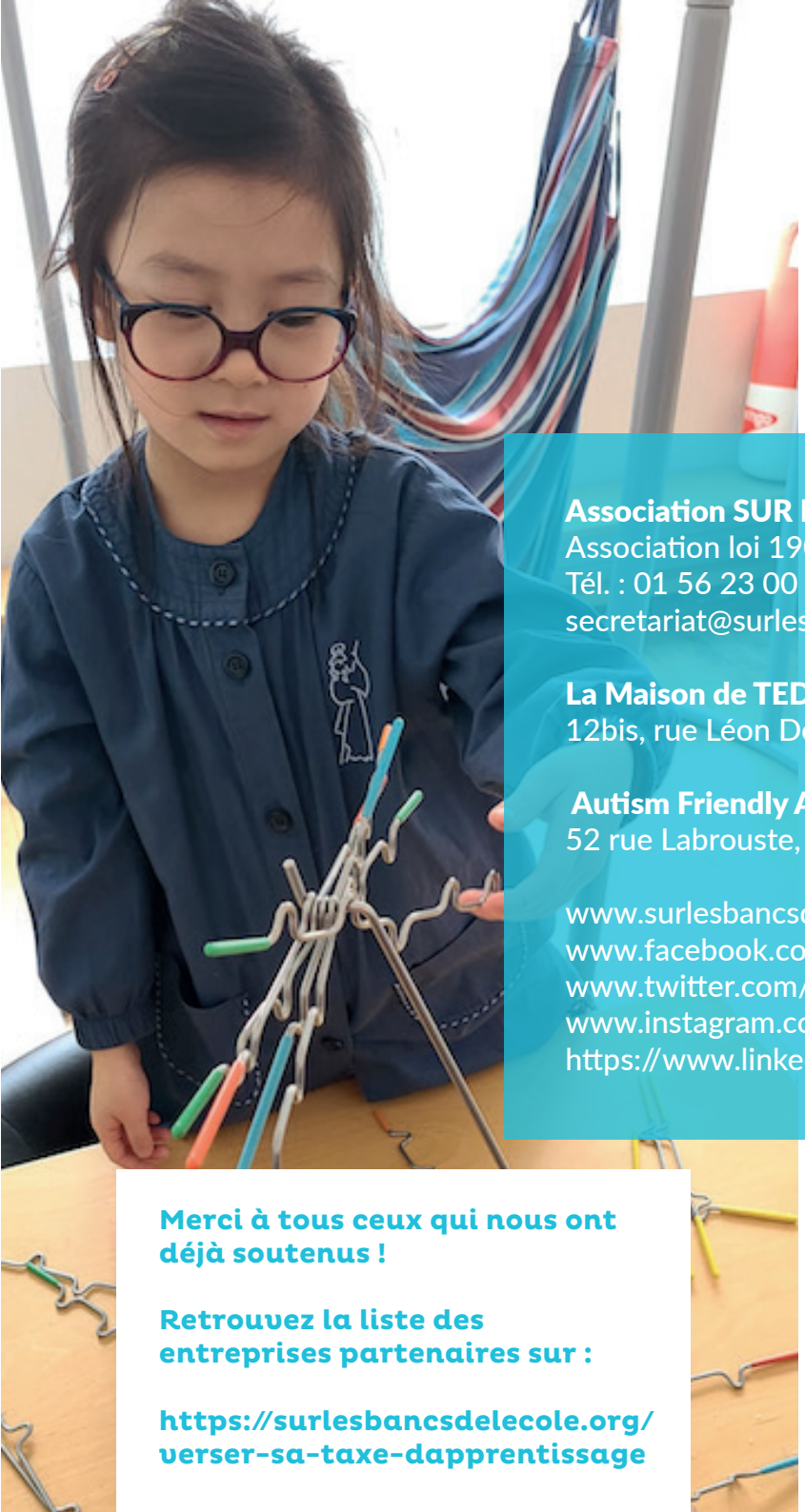

ENSEMBLE,
NOUS POUVONS TOUT CHANGER
ET CONSTRUIRE UN AVENIR
POUR LES ENFANTS AVEC AUTISME !

ALORS, SOUTENEZ NOUS
GRÂCE À VOTRE IMPÔT !

Association SUR LES BANCS DE L'ÉCOLE
Association loi 1901 à but non lucratif
Tél. : 01 56 23 00 44
secretariat@surlesbancsdelecole.com

La Maison de TED
12bis, rue Léon Delhomme, 75015 Paris

Autism Friendly Académie
52 rue Labrouste, 75015 Paris

www.surlesbancsdelecole.org
www.facebook.com/surlesbancsdelecole
www.twitter.com/lamaisondeted
www.instagram.com/surlesbancsdelecole
https://www.linkedin.com/company/65443359

Merci à tous ceux qui nous ont déjà soutenus !

Retrouvez la liste des entreprises partenaires sur :

https://surlesbancsdelecole.org/verser-sa-taxe-dapprentissage

Sur les bancs de l'école

Autism Friendly Académie
passerelle vers le professionnel

La maison de TED